



CENTRO HÍPICO DO PORTO E MATOSINHOS

CSN C

Prova Nº 11 - 1,20m

CLASSIFICAÇÃO

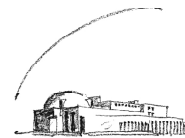

Matosinhos
Câmara Municipal

Tabela A ao Cronómetro

Art. FEP 238.2.1

Altura: 120 cm

domingo, 27 de Setembro de 2015

CLS	ID	Cavalo	FEP		Cavaleiro	PROPRIETÁRIO	P	T	Prémios
			DETALHES CAVALO	FEP					
1	306	Gappeloupe	6363	7450	Oscar Emanuel Guimaraes Rodrigues Pereira	RITA NUNES PEREIRA	0	65,06	
2	304	Donna	6442	229	Luzia Maria Fernandes Diogo Sereno	LUZIA DIOGO SERENO	0	66,80	
3	216	Violino	2896	9544	Margarida Milicic Cameira Martins	DUNJA MILICIC	0	69,53	
4	317	Bizet - C	5387	9544	Margarida Milicic Cameira Martins	AGRO - BRUNO, LDA.	0	69,58	
5	218	Sciumi Della Monica	7366	75	Marco De Sousa Faria Mello	FRANCISCO JOSÉ PEREIRA DA COSTA MARQUES	0	74,40	
6	214	Apache Do Rio	5013	19714	Mario Monteiro	INES MOUTINHO MONTEIRO/MARIO MOUTINHO MONTEIRO	4	64,76	
7	213	Carrousel	4765	1679	Ana Mafalda Pinto Martins	ANA MAFALDA PINTO MARTINS	4	71,36	
8	221	Radar Du Luot	4723	10525	Vitor Hugo Gomes Araujo	PEDRO SILVA LEAL	4	76,86	
	219	Qlass De Moran	3946	4766	Tiago Fernando Costa Lopes Moreira	FERNANDO JOSE LOPES MOREIRA	4	85,68	
	207	Xena Z	3762	15591	Inês Oliveira	ANTONIO FERNANDO A. FERREIRA DE OLIVEIRA	8	63,61	
	210	Ascano Ii	7571	75	Marco De Sousa Faria Mello	DIOGO VITOR DE OLIVEIRA ALFAIATE VALERIO FRAGOSO	12	89,81	
	203	Areva Alia	8085	12492	Eduardo Gonçalo Moreira	JOAO LUIS PACHECO PEREIRA DE BRITO BARBOSA	14	95,27	
	221	Toundra D'Allou	8125	17729	Joana Raquel Santos Ferreira	SPORTHORSE.PT	20	71,07	
	215	Team Du Castel	5265	15151	Francisco Almeida Sousa Costeira	MARIA DA GRAÇA VÁS CARVALHO	el		
	202	Ecuador Casa Alta	7288	298	Antonio Guimaraes F. Portela Carneiro	BRUNO ALFREDO PINTO RENTE	el		