



CENTRO HÍPICO DO PORTO E MATOSINHOS

CSN C

Prova 5 - 1,20 m

Ordem de Entrada

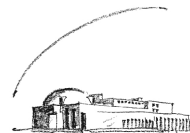

Matosinhos
Câmara Municipal

Tabela A ao Cron c/ 1 Barrage ao Cron.

Art. FEP 238.2.2

Altura: 120 cm

sábado, 26 de Setembro de 2015

| OE | ID | DETALHES CAVALO | Cavalo | FEP | FEP | Cavaleiro | PROPRIETÁRIO | BARRAGE | | | |
|----|-----|-----------------|------------------------------|------|-------|--|--|---------|---|---|---|
| | | | | | | | | P | T | P | T |
| 1 | 201 | | Destiny | 6680 | 75 | Marco De Sousa Faria Mello | MARCIA PATRICIA DA SILVA CORREIA | | | | |
| 2 | 202 | | Ecuador Casa Alta | 7288 | 298 | Antonio Guimaraes F. Portela Carneiro | BRUNO ALFREDO PINTO RENTE | | | | |
| 3 | 203 | | Areva Alia | 8085 | 12492 | Eduardo Gonçalo Moreira | JOAO LUIS PACHECO PEREIRA DE BRITO BARBOSA | | | | |
| 4 | 204 | | Occident Du Lesme | 3926 | 13879 | Joao Nuno Macedo Oliveira | JOSE PEDRO MOREIRA DOS SANTOS NUNES | | | | |
| 5 | 206 | | Verdi | 3764 | 619 | Manuel Jose Guedes Vilela | GNR - ESQUADRAO Nº. 4 | | | | |
| 6 | 207 | | Xena Z | 3762 | 15591 | Inês Oliveira | ANTONIO FERNANDO A. FERREIRA DE OLIVEIRA | | | | |
| 7 | 208 | | Saladin Sabliere | 6907 | 2899 | Manuel Luis Acciaiuoli Catalao Concio Fonseca | MANUEL LUIS A.C. CONCIO FONSECA | | | | |
| 8 | 209 | | Quottage Du Veret | 5257 | 17710 | Cláudia Andreia Ribeiro Silva | CARLOS MANUEL RODRIGUES SILVA | | | | |
| 9 | 210 | | Ascano Ii | 7571 | 75 | Marco De Sousa Faria Mello | DIOGO VITOR DE OLIVEIRA ALFAIATE VALERIO FRAGOSO | | | | |
| 10 | 211 | | Beau Ps Z | 7473 | 115 | Tiago Violas Ferreira | TIAGO VIOLAS FERREIRA | | | | |
| 11 | 212 | | Freddy | 7990 | 198 | Luis Filipe Borges Costa | LUIS FILIPE COSTA | | | | |
| 12 | 213 | | Carousel | 4765 | 1679 | Ana Mafalda Pinto Martins | ANA MAFALDA PINTO MARTINS | | | | |
| 13 | 214 | | Apache Do Rio | 5013 | 19714 | Mario Monteiro | INES MOUTINHO MONTEIRO/MARIO MOUTINHO MONTEIRO | | | | |
| 14 | 215 | | Team Du Castel | 5265 | 15151 | Francisco Almeida Sousa Costeira | MARIA DA GRAÇA VÁS CARVALHO | | | | |
| 15 | 216 | | Violino | 2896 | 9544 | Margarida Milicic Cameira Martins | DUNJA MILICIC | | | | |
| 16 | 217 | | Dumbledore Da Hermida | 6965 | 298 | Antonio Guimaraes F. Portela Carneiro | PEDRO HORTA OSORIO | | | | |
| 17 | 218 | | Sciumi Della Monica | 7366 | 75 | Marco De Sousa Faria Mello | FRANCISCO JOSÉ PEREIRA DA COSTA MARQUES | | | | |
| | | | | | | | | | | | |
| | | | | | | | | | | | |
| | | | | | | | | | | | |
| | | | | | | | | | | | |

