

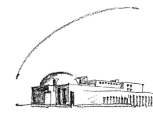

# CENTRO HÍPICO DO PORTO E MATOSINHOS

## CSN B

### Prova 16 - Cavalos Novos 6Anos CLASSIFICAÇÃO



Matosinhos  
Câmara Municipal



Duas Fases - Ambas ao Cronometro

Art. FEP 274.5.3

Altura: 120 cm

domingo, 15 de Junho de 2014

CLS	ID	Cavalo	FEP	Cavaleiro	PROPRIETÁRIO	1ª Fase		2ª Fase		Prémios
						P	T	P	T	
1	64	<b>UPERCUT DE KERVEC</b> #N/D	7649	<b>MARCO OLIVEIRA</b> 3976		0	68,72	0	37,56	31,50 €
2	87	<b>DORA DO CONDE</b> #N/D	7247	<b>LEONEL CARMO MAIO LUIS</b> 4080	JOSÉ MARIA RASQUILHA	0	65,16	4	38,61	26,25 €
3	118	<b>ISTANBUL</b> #N/D	7347	<b>LUIS FILIPE BORGES COSTA</b> 198	DELFIN ADRIANO MATIAS SOUSA	4	60,70			21,00 €
4	150	<b>UN AMOUR DES LACS</b> #N/D	6789	<b>ANTONIO GUIMARAES F. PORTELA CARNEIRO</b> 298	WWW.SPORTHORSE.PT	4	64,51			15,75 €
5	38	<b>CHARME DE ATIE Z</b> #N/D	6814	<b>ANNA LINDBERG</b> 21984	JORGE ALBUQUERQUE DA QUINTA	8	90,26			10,50 €
6	108	<b>DUBAI S</b> #N/D	6659	<b>JOAO LOPES CASTRO LIMA</b> 168	MARIO CASTRO LIMA	17	101,50			